

ΕΚΘΕΣΗ ΚΑΤΑΣΤΑΣΗΣ ΟΧΗΜΑΤΟΣ



VIN	VLUR4X20009066738	Πινακίδα κυκλοφορίας	EKA2993	Τύπος κινητήρα (καύσιμο)	Πετρέλαιο
Κατασκευαστής	SCANIA	Κοντέρ	9594	Τύπος αμαξώματος	Ελκυστήρας
Μοντέλο	SCANIA 480 Tractor 4X2	Εξωτερικό χρώμα	Μαύρο	Χρώμα εσωτερικού	Σκούρο Γκρι
Σειρά	SCANIA 480 R164 LA4X2NA	Κατηγορία βαφής		Έτος	2001
		HP	480 / 353	Κυβισμός κινητήρα	16000
Πόρτες	2	Καθίσματα	2	Σύστημα κίνησης	no link
Ταχύτητες	0	Κιβώτιο ταχυτήτων	Αυτόματη μετάδοση	Κύλινδροι κινητήρα	0
Διάταξη	NA	Trim		Country of Registration	
Country of Manufacture		CO2 Emissions	0	Emissions Check Exp.	23/12/2016
Turbo/Υπερτροφοδότης:	NA	Technical Check Exp.	23/12/2016	Συντήρηση	0
Ημερομηνία συντήρησης		Αριθ. λογαριασμού		Επωνυμία εταιρείας	EFG EUROBANK LEASING (3.5 tn)
Τόπος επιθεώρησης	Dervenochorion - Aspropyrgos	Ημερομηνία άφιξης	23/12/2016 2:06:43 μμ	Διεύθυνση	
		Διεύθυνση		Ημερομηνία καταχώρησης	25/4/2007
Πόλη		Πόλη		Manufacture Date	8/11/2001
Πολιτεία/επαρχία, ΤΚ		Πολιτεία/επαρχία, ΤΚ		Στοιχεία ελεγκτή	3495 - 2723305
Αριθμός τηλεφώνου		Αριθμός τηλεφώνου		Ημερομηνία ανάθεσης	
Ημερομηνία αποστολής CR		MVI	7500	Ημερομηνία επιθεώρησης	23/12/2016 2:06:43 μμ
Ημερομηνία εκτύπωσης		Test Certificate No.		W-Number	
Αριθ. σύμβασης	0	Customer Name		Place of Storage	Dervenochorion - Aspropyrgos





ΑΞΕΣΟΥΑΡ







ABS	Cruise Control	Ηλεκτρικά Παράθυρα	Χειροκίνητος κλιματισμός
-----	----------------	--------------------	--------------------------

ΕΛΑΣΤΙΚΑ

Θέση	Πέλμα	Κατασκευαστής	Διάμετρος	Πραγματικό μέγεθος	Εποχικό ελαστικό	Wheel Type
Εμπρός Αριστερά	0 mm	Michelin	22	385/65	Καλοκαίρι	
Εμπρός Δεξιά	0 mm	Michelin	22	385/65	Καλοκαίρι	
Εσωτερικός Πίσω Αριστερός	3 mm	Michelin	22	385/65	Καλοκαίρι	
Εσωτερικός Πίσω Δεξιός	3 mm	Michelin	22	385/65	Καλοκαίρι	
Πίσω Αριστερά	0 mm	Bridgestone	22	385/65	Καλοκαίρι	
Πίσω Δεξιά	3 mm	Michelin	22	385/65	Καλοκαίρι	

ΜΗ ΑΠΟΔΕΚΤΗ ΦΘΟΡΑ / ΖΗΜΙΑ

Αναφ.	Αναφ.	Εξάρτημα	Τύπος	Σοβαρότητα	Κατάσταση επισκευής	Αιτία	Κόστος εργασιών βαφής	Κόστος εργασιών επισκευής	Κόστος εργασιών εξαρτημάτων	Κόστος εξαρτημάτων	Αρχικό Κόστος	Ποσοστό Έκπτωσης (%)	Ποσό έκπτωσης	Κόστος μετά την έκπτωση
1		Άλλο - Εμπρός	Λείπει/Απουσιάζει	Λείπει/Απουσιάζει	NA	SV	€ ,00	€ ,00	€ ,00	€ ,00	€ ,00	0,00%	€ ,00	€ ,00
2		Hand Brake Lever - Εμπρός	Εκτός λειτουργίας	Άγνωστο	NA	SV	€ ,00	€ ,00	€ ,00	€ ,00	€ ,00	0,00%	€ ,00	€ ,00
3		Audio System - Εμπρός	Λείπει/Απουσιάζει	Λείπει/Απουσιάζει	NA	SV	€ ,00	€ ,00	€ ,00	€ ,00	€ ,00	0,00%	€ ,00	€ ,00
4		Πλευρικός Καθρέπτης - Εμπρός αριστερά	Γδαρμένο	4 cm - 6 cm	NA	SV	€ ,00	€ ,00	€ ,00	€ ,00	€ ,00	0,00%	€ ,00	€ ,00
5		Εμπρός δεξιά 385/65R22, 0mm, Michelin, θερινή περίοδος	Φθαρμένο	>50%, σοβαρή ζημία	NA	SV	€ ,00	€ ,00	€ ,00	€ ,00	€ ,00	0,00%	€ ,00	€ ,00

19		Tail Lift - Πίσω	Σκουριασμένο	>50%, μέση ζημία	NA	SV	€ ,00	€ ,00	€ ,00	€ ,00	€ ,00	0,00%	€ ,00	€ ,00
20		Πίσω Φανάρι - Πίσω	Σπασμένο	<50%, μέση ζημία	NA	SV	€ ,00	€ ,00	€ ,00	€ ,00	€ ,00	0,00%	€ ,00	€ ,00
21		Καπάκι Στομιου Πληρωσης Ρεζερβουαρ - Πίσω δεξιά	Λείπει/Απουσιάζει	Λείπει/Απουσιάζει	NA	SV	€ ,00	€ ,00	€ ,00	€ ,00	€ ,00	0,00%	€ ,00	€ ,00
22		Άλλο - Πίσω	Σπασμένο	>50%, μέση ζημία	NA	SV	€ ,00	€ ,00	€ ,00	€ ,00	€ ,00	0,00%	€ ,00	€ ,00
23		Άλλο - Πίσω αριστερά	Πολλαπλά βαθουλώματα	<50%, μέση ζημία	NA	SV	€ ,00	€ ,00	€ ,00	€ ,00	€ ,00	0,00%	€ ,00	€ ,00
24		Εμπρός αριστερά 385/65R22, Omm, Michelin, θερινή περίοδος	Φθαρμένο	>50%, σοβαρή ζημία	NA	SV	€ ,00	€ ,00	€ ,00	€ ,00	€ ,00	0,00%	€ ,00	€ ,00
Σύνολο							€ ,00	€ ,00	€ ,00	€ ,00	€ ,00		€ ,00	€ ,00

Κατάσταση επισκευής		Αιτία	
NA	Καμία ενέργεια	SV	Κατά τη λειτουργία/χρήση

Παρατηρήσεις

Dirty exterior for inspection
No battery, no engine start
Possible falsified odometer
Model: R164 LA4X2NA 480 SAN
WITH ABS
ENGINE DC16.02
NEW MVI ESTIMATION FEB 2018: 7200 Euros

Σύνοψη κόστους εργασίας

Τύπος	Ωρομισθία	Αριθμός ωρών	Κόστος εργασίας
Βαφή	€ ,00	0	€ ,00
Μέταλλο	€ ,00	0	€ ,00
Μηχανική εργασία	€ ,00	0	€ ,00
Πλαίσιο	€ ,00	0	€ ,00
Σύνολο		0,00	€ ,00

Διάφορα

	Ώρες	TIM'Η	Κόστος	Ποσοστό Έκπτωσης (%)	Ποσό έκπτωσης	Σύνολο
Κόστος προετοιμασίας	0	€ ,00	€ ,00	0,00%	€ ,00	€ ,00
Χρέωση μικροεξαρτημάτων/διάθεσης			€ ,00	0,00%	€ ,00	€ ,00
Κόστος φθοράς/ζημιάς			€ ,00		€ ,00	€ ,00

Κόστος μετά την έκπτωση € ,00 € ,00 € ,00

Κατάλογος ελέγχου επιθεώρησης

Καπνιστής :

Μη οδηγήσιμο όχημα :

ΚΑΤΑΛΟΓΟΣ ΕΓΓΡΑΦΩΝ

 Παρουσία Λείπει/Απουσιάζει

Emmissions Cert	<input type="checkbox"/>	Άδεια Κυκλοφορίας	<input checked="" type="checkbox"/>
Άδεια μεταφοράς	<input type="checkbox"/>	Έκθεση κατάστασης κατά την παράδοση	<input type="checkbox"/>
Αντικλεπτικός κωδικός	<input type="checkbox"/>	Ασφάλεια	<input type="checkbox"/>
Αυθεντικό κλειδί	<input checked="" type="checkbox"/>	Εγχειρίδιο ηχοσυστήματος	<input type="checkbox"/>
Εγχειρίδιο ιδιοκτήτη	<input checked="" type="checkbox"/>	Εγχειρίδιο συντήρησης	<input checked="" type="checkbox"/>
Εφεδρικό κλειδί	<input checked="" type="checkbox"/>	Κάρτα Ελέγχου Καυσαερίων	<input type="checkbox"/>
Κωδικός ραδιοαυτιότητας	<input type="checkbox"/>	Πιστοποιητικό συμμόρφωσης	<input type="checkbox"/>
Σήμα τελών κυκλοφορίας	<input type="checkbox"/>		



Standard



Standard



Standard



Standard



Standard



Standard



Standard



Standard



Standard



Standard

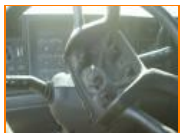

Ref 1 ;



Ref 2 ;



Ref 3 ;



Ref 4 ;



Ref 24 ;



Ref 5 ;



Ref 7 ;



Ref 7 ;



Ref 8 ;



Ref 8 ;



Ref 9 ;



Ref 10 ;



Ref 11 ;



Ref 12 ;

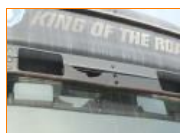

Ref 13 ;



Ref 14 ;



Ref 15 ;

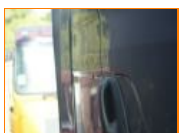

Ref 16 ;



Ref 17 ;



Ref 17 ;



Ref 18 ;



Ref 19 ;



Ref 19 ;



Ref 20 ;



Ref 21 ;



Ref 19 ;



Ref 22 ;



Ref 23 ;



Ref 20 ;



Ref 23 ;