

## ΕΚΘΕΣΗ ΚΑΤΑΣΤΑΣΗΣ ΟΧΗΜΑΤΟΣ

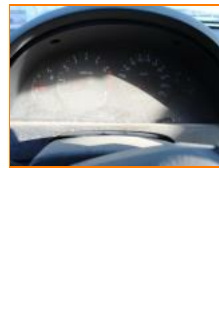

VIN	KPTG0B16S5P177460	Πινακίδα κυκλοφορίας	ΙΕΧ3956	Τύπος κινητήρα (καύσιμο)	Βενζίνη
Κατασκευαστής	SSANGYONG	Κοντέρ	0	Τύπος αμαξώματος	Στέ'ι'σον Βάγκον
Μοντέλο	REXTON	Εξωτερικό χρώμα	Μαύρο	Χρώμα εσωτερικού	Γκρι
Σειρά	Rexton 2.3i 16v RX 7-Seat	Κατηγορία βαφής		Έτος	2005
HP	150 / 110	Κυβισμός κινητήρα	2295	Πόρτες	5
Καθίσματα	7	Σύστημα κίνησης	Τετρακίνηση επιλεγόμενη	Ταχύτητα	5
Κιβώτιο ταχυτήτων	Χειροκίνητο κιβώτιο	Κύλινδροι κινητήρα	4	Διάταξη	Εν Σειρά
Trim		Country of Registration		Country of Manufacture	
CO2 Emissions	0	Emissions Check Exp.	3/11/2018	Turbo/Υπερτροφοδότης:	NA
Technical Check Exp.	3/11/2018	Συντήρηση	0	Ημερομηνία συντήρησης	
Αριθ. λογαριασμού		Επωνυμία εταιρείας	EFG Eurobank Leasing	Τόπος επιθεώρησης	Titan - Aspropyrgos
Ημερομηνία άφιξης	6/11/2018 9:35:18 πμ	Διεύθυνση		Διεύθυνση	
Ημερομηνία καταχώρησης	18/8/2005	Πόλη		Πόλη	
Manufacture Date	18/8/2005	Πολιτεία/επαρχία, TK		Πολιτεία/επαρχία, TK	
Στοιχεία ελεγκτή	6551 - 3347621	Αριθμός τηλεφώνου		Αριθμός τηλεφώνου	
Ημερομηνία ανάθεσης		Ημερομηνία αποστολής CR		MVI	2050
Ημερομηνία επιθεώρησης	6/11/2018 9:35:18 πμ	Ημερομηνία εκτύπωσης		Test Certificate No.	
W-Number		Αριθ. σύμβασης	0	Customer Name	
Place of Storage	Titan - Aspropyrgos				





## ΑΞΕΣΟΥΡΑ

7 Καθίσματα	Αυτόματος κλιματισμός	Εμπρός/πίσω ηλεκτρικά παράθυρα	Ζάντες Αλουμινίου	Καθίσματα, δερμάτινα
-------------	-----------------------	--------------------------------	-------------------	----------------------

## ΕΛΑΣΤΙΚΑ

Θέση	Πέλμα	Κατασκευαστής	Διάμετρος	Πραγματικό μέγεθος	Εποχικό ελαστικό	Wheel Type
Εμπρός Αριστερά	7 mm	Yokohama	16	235/70	Καλοκαίρι	
Εμπρός Δεξιά	7 mm	Kumho	16	235/70	Καλοκαίρι	
Πίσω Αριστερά	7 mm	Yokohama	16	235/70	Καλοκαίρι	
Πίσω Δεξιά	7 mm	Yokohama	16	235/70	Καλοκαίρι	
Ρεζέρβα	7 mm	Άγνωστες	16	235/70	Καλοκαίρι	

## ΜΗ ΑΠΟΔΕΚΤΗ ΦΘΟΡΑ / ΖΗΜΙΑ

Αναφ.	Αναφ.	Εξάρτημα	Τύπος	Σοβαρότητα	Κατάσταση επισκευής	Αιτία	Κόστος εργασιών βαφής	Κόστος εργασιών επισκευής	Κόστος εργασίας εξαρτημάτων	Κόστος Εξαρτημάτων	Αρχικό Κόστος	Ποσοστό Έκπτωσης (%)	Ποσό έκπτωσης	Κόστος μετά την έκπτωση
1		Αυθεντικό κλειδί	Λείπει/Απουσιάζει	Λείπει/Απουσιάζει	RR	SV	€ ,00	€ ,00	€ ,00	€ 300,00	€ 300,00	0.00%	€ ,00	€ 300,00
2		Άδεια Κυκλοφορίας	Λείπει/Απουσιάζει	Λείπει/Απουσιάζει	RR	SV	€ ,00	€ ,00	€ ,00	€ 75,00	€ 75,00	0.00%	€ ,00	€ 75,00
3		Ρεζέρβα 235/70R16, 7mm, Άγνωστες, θερινή περίοδος	Σχισμένο	>50%, σοβαρή ζημία	RR	SV	€ ,00	€ ,00	€ ,00	€ 100,00	€ 100,00	0.00%	€ ,00	€ 100,00
4		Ολόκληρο Το Εσωτερικό - Άλλο	Λεκιασμένο/ακάθαρτο	<50%, μέση ζημία	CL	SV	€ ,00	€ ,00	€ ,00	€ 125,00	€ 125,00	0.00%	€ ,00	€ 125,00
5		Παράθυρο φιμέ εμπρός πόρτας (Αριστερά)	Σπασμένο	Αντικατάσταση	RR	SV	€ ,00	€ 15,00	€ 15,00	€ 59,05	€ 74,05	0.00%	€ ,00	€ 74,05
6		Επένδυση εμπρ. προφυλακτήρα	Γδαρμένο	<50%, μέση ζημία	RF	SV	€ 70,00	€ ,00	€ 70,00	€ 40,02	€ 110,02	0.00%	€ ,00	€ 110,02
7		Εμπρός φτερό (Αριστερά)	Βαθούλωμα με ζημία βαφής	<50%, μέση ζημία	RM	SV	€ 100,00	€ 40,00	€ 140,00	€ 26,24	€ 166,24	0.00%	€ ,00	€ 166,24
8		Εξ. καθρέφτης ηλ.ελεγχ.θερμ.αναδιπλ. (Αριστερά)	Σπασμένο	Αντικατάσταση	RR	SV	€ 20,00	€ 20,00	€ 40,00	€ 330,42	€ 370,42	0.00%	€ ,00	€ 370,42

9		Φτερο - Πίσω αριστερά	Βαθούλωμα με ζημία βαφής	<50%, μέση ζημία	RM	SV	€ 190,00	€ 20,00	€ 210,00	€ 70,88	€ 280,88	0,00%	€ ,00	€ 280,88
10		Κάλυμμα πίσω προφυλακτήρα	Γδαρμένο	<50%, μέση ζημία	RF	SV	€ 75,00	€ ,00	€ 75,00	€ 41,00	€ 116,00	0,00%	€ ,00	€ 116,00
11		Πίσω πόρτα (Δεξιά)	Γδαρμένο	<50%, μέση ζημία	RF	SV	€ 110,00	€ ,00	€ 110,00	€ 31,57	€ 141,57	0,00%	€ ,00	€ 141,57
12		Εμπρός πόρτα (Δεξιά)	Γδαρμένο	<50%, μέση ζημία	RM	SV	€ 115,00	€ 25,00	€ 140,00	€ 34,44	€ 174,44	0,00%	€ ,00	€ 174,44
13		Εσωτ. κάλυμμα εξωτ. καθρέφτη (Δεξιά)	Σπασμένο	<50%, μέση ζημία	RR	SV	€ ,00	€ 10,00	€ 10,00	€ 59,54	€ 69,54	0,00%	€ ,00	€ 69,54
14		Εμπρός φτερό (Δεξιά)	Βαθούλωμα με ζημία βαφής	<50%, μέση ζημία	RM	SV	€ 100,00	€ 25,00	€ 125,00	€ 26,24	€ 151,24	0,00%	€ ,00	€ 151,24
15		Σήμα καπό	Φθαρμένο	Αντικατάσταση	RR	SV	€ ,00	€ 10,00	€ 10,00	€ 26,45	€ 36,45	0,00%	€ ,00	€ 36,45
<b>Σύνολο</b>							<b>€ 780,00</b>	<b>€ 165,00</b>	<b>€ 945,00</b>	<b>€ 1.345,85</b>	<b>€ 2.290,85</b>		<b>€ ,00</b>	<b>€ 2.290,85</b>

#### Κατάσταση επισκευής

RR	Αφαίρεση & αντικατάσταση
RF	Επιδιόρθωση/Βαφή
RM	Επισκευή μετάλλου/Επανοβαφή
CL	Καθαρισμός

#### Αιτία

SV	Κατά τη λειτουργία/χρήση
----	--------------------------

#### Παρατηρήσεις

1. Περιορισμένη πρόσβαση εντός και εκτός του αυτοκινήτου.
2. Ανεπαρκής μπαταρία.
3. Λερωμένο αμάξωμα κατά την επιθεώρηση.

**Σύννομη κόστους εργασίας**

Τύπος	Ωρομισθία	Αριθμός ωρών	Κόστος εργασίας
Βαφή	€ 50,00	15,60	€ 780,00
Μέταλλο	€ 50,00	2,20	€ 110,00
Μηχανική εργασία	€ 50,00	1,10	€ 55,00
Πλαίσιο	€ 50,00	0	€ ,00
<b>Σύνολο</b>		<b>18,90</b>	<b>€ 945,00</b>

**Διάφορα**

	Ώρες	ΤΙΜΗ	Κόστος	Ποσοστό Έκπτωσης (%)	Ποσό έκπτωσης	Σύνολο
Κόστος προετοιμασίας	0	€ ,00	€ ,00	0,00%	€ ,00	€ ,00
Χρέωση μικροεξαρτημάτων/διάθεσης			€ 40,38	0,00%	€ ,00	€ 40,38
Κόστος φθοράς/ζημιάς			€ 2.290,85		€ ,00	€ 2.290,85

**Κόστος μετά την έκπτωση** € 2.331,23 € ,00 € 2.331,23

**Κατάλογος ελέγχου επιθεώρησης**

 Καπνιστής : 

 Μη οδηγήσιμο όχημα : 
**ΚΑΤΑΛΟΓΟΣ ΕΓΓΡΑΦΩΝ**

 Παρουσία  Λείπει/Απουσιάζει 

Emmissions Cert	<input type="checkbox"/>	Άδεια Κυκλοφορίας	<input type="checkbox"/>
Άδεια μεταφοράς	<input type="checkbox"/>	Έκθεση κατάστασης κατά την παράδοση	<input type="checkbox"/>
Αντικλεπτικός κωδικός	<input type="checkbox"/>	Ασφάλεια	<input type="checkbox"/>
Αυθεντικό κλειδί	<input type="checkbox"/>	Εγχειρίδιο ηχοσυστήματος	<input type="checkbox"/>
Εγχειρίδιο ιδιοκτήτη	<input checked="" type="checkbox"/>	Εγχειρίδιο συντήρησης	<input checked="" type="checkbox"/>
Εφεδρικό κλειδί	<input checked="" type="checkbox"/>	Κάρτα Ελέγχου Καυσαερίων	<input type="checkbox"/>
Κωδικός ραδιοταυτότητας	<input type="checkbox"/>	Πιστοποιητικό συμμόρφωσης	<input type="checkbox"/>
Σήμα τελών κυκλοφορίας	<input type="checkbox"/>		



Standard



Standard



Standard



Standard



Standard



Standard



Standard



Standard

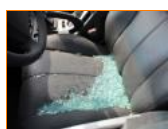

Ref 5 ;



Ref 6 ;



Ref 6 ;



Ref 7 ;



Ref 8 ;



Ref 9 ;



Ref 9 ;



Ref 10 ;



Ref 10 ;



Ref 10 ;



Ref 11 ;



Ref 11 ;



Ref 11 ;



Ref 12 ;



Ref 12 ;



Ref 13 ;



Ref 14 ;



Ref 14 ;



Ref 15 ;



Ref 3 ;