

[Πίσω](#) [Ελασματοποίηση φωτογραφιών](#) [Εξαγωγή PDF](#) [Έκδοση κατάλληλη για εκτύπωση](#)

ΕΚΘΕΣΗ ΚΑΤΑΣΤΑΣΗΣ ΟΧΗΜΑΤΟΣ



VIN	WDB9702751K472578	Πινάκιδα κυκλοφορίας	XAA9029	Τύπος κινητήρα (καύσιμο)	Πετρέλαιο
Κατασκευαστής	MERCEDES-BENZ	Κοντέρ	640003	Τύπος αμαξώματος	Αμάξωμα Φορτηγό
Μοντέλο	MERCEDES-BENZ ATEGO 1523 4x2	Εξωτερικό χρώμα	Άσπρο	Χρώμα εσωτερικού	Γκρι
		Σειρά	MERCEDES-BENZ ATEGO 1523 Refrigerator	Κατηγορία βαφής	
HP	230 / 169	Κυβισμός κινητήρα	6374	Έτος	2000
Καθίσματα	2	Σύστημα κίνησης	Πίσω	Πόρτες	2
Κιβώτιο ταχυτήτων	NA	Κύλινδροι κινητήρα	6	Ταχύτητες	0
Trim		Country of Registration		Διάταξη	NA
CO2 Emissions	0	Emissions Check Exp.	22/2/2014	Turbo/Υπερτροφοδότης:	NA
Technical Check Exp.	22/2/2014	Συντήρηση	0	Ημερομηνία συντήρησης	
Αριθ. λογαριασμού		Επωνυμία εταιρείας	EFG EUROBANK LEASING (3.5 tn)	Τόπος επιθεώρησης	Dervenochorion - Asproprygos
Ημερομηνία άφιξης	22/2/2014 5:02:03 μμ	Διεύθυνση		Διεύθυνση	
Ημερομηνία καταχώρησης	4/1/2000	Πόλη		Πόλη	
Manufacture Date	4/1/2000	Πολιτεία/επαρχία, TK		Πολιτεία/επαρχία, TK	
Στοιχεία ελεγκτή	3495 - 1511035	Αριθμός τηλεφώνου		Αριθμός τηλεφώνου	
Ημερομηνία ανάθεσης		Ημερομηνία αποστολής CR		MVI	15000
Ημερομηνία επιθεώρησης	22/2/2014 5:02:03 μμ	Ημερομηνία εκτύπωσης		Test Certificate No.	
W-Number		Αριθ. σύμβασης	0	Customer Name	
Place of Storage	Dervenochorion - Asproprygos				

ΑΞΕΣΟΥΑΡ

ABS	Ράδιο
-----	-------

ΕΛΑΣΤΙΚΑ

Θέση	Πέλμα	Κατασκευαστής	Διάμετρος	Πραγματικό μέγεθος	Εποχικό ελαστικό
Εμπρός Αριστερά	6 mm	Firestone	19	285/70	Καλοκαίρι
Εμπρός Δεξιά	6 mm	Firestone	19	285/70	Καλοκαίρι
Πίσω Αριστερά	8 mm	Firestone	19	285/70	Καλοκαίρι
Πίσω Δεξιά	8 mm	Firestone	19	285/70	Καλοκαίρι

ΜΗ ΑΠΟΔΕΚΤΗ ΦΘΟΡΑ / ΖΗΜΙΑ

Αναφ.	Εξάρτημα	Τύπος	Σοβαρότητα	Παρατηρήσεις
1	Πινάκας Οργανων - Εμπρός	Ραγισμένο	8 cm - 10 cm	
2	Καθισμα - Εμπρός αριστερά	Φθαρμένο	<50%, μέση ζημία	
3	Ολόκληρο Το Εσωτερικό - Άλλο	Λεκτισμένο/ακάθαρτο	>50%, μέση ζημία	
4	Άλλο - Πίσω	Σχισμένο	<50%, μέση ζημία	
5	Άλλο - Εμπρός αριστερά	Κομμένο	<50%, μέση ζημία	
6	Παρμπριζ - Εμπρός	Ραγισμένο κρύσταλλο	<50%, μέση ζημία	
7	Πορτα - Εμπρός αριστερά	Πολλαπλά βαθουλώματα	>50%, μέση ζημία	
8	Προφυλακτήρας - Εμπρός(Δεξιά)	Σπασμένο	>50%, μέση ζημία	
9	Πλευρική Επένδυση - Εμπρός δεξιά	Γδασμένο	3 cm - 4 cm	
10	Άλλο - Εμπρός δεξιά	Σπασμένο	>50%, μέση ζημία	
11	Baguette De Protection - Εμπρός αριστερά	Βαθούλωμα με ζημία βαφής	<50%, μέση ζημία	
12	Πίσω Πλευρικό Τμήμα Αμαξώματος (Για Lcv) - Πίσω δεξιά	Γδασμένο	<50%, μέση ζημία	
13	Άλλο - Πίσω δεξιά(Δεξιά)	Λείπει/Απουσιάζει	Λείπει/Απουσιάζει	

14	Πόρτες Χώρου Φορτίου (Διπλή πόρτα για LCV) - Πίσω	Διάβρωση (εκτός από σκουριά)	>50%, μέση ζημία
15	Φλας/Ενδεικτική Λυχνία Αλλαγής Διεύθυνσης - Πίσω	Σπασμένο	Πλήρες
16	Τάσια Τροχών - Πίσω αριστερά	Σπασμένο	<50%, μέση ζημία
17	Πίσω Πλευρικό Τμήμα Αμαξωματος (Για Lcv) - Πίσω αριστερά	Γδαρμένο	>50%, μέση ζημία
18	Άλλο - Πίσω αριστερά(Αριστερά)	Διάβρωση (εκτός από σκουριά)	>50%, μέση ζημία
19	Πλευρικός Καθρέπτης - Πίσω αριστερά(Αριστερά)	Σπασμένο κρύσταλλο	Πλήρες
20	Τάσια Τροχών - Πίσω δεξιά	Σπασμένο	<50%, μέση ζημία

Παρατηρήσεις

Αριστερά και δεξιά πιεσόμετρο 200/70 R19,5 (8 mm)

Πίσω άξονας
Αριστερά και δεξιά Εξωτερικός Firestone 285/70 R19,5 (8 mm)
Αριστερά και δεξιά Εσωτερικός Firestone 285/70 R19,5 (8 mm)

Low voltage battery. Engine does not run

NEW MVI ESTIMATION IN OCT 2015: 13500 Euros
NEW MVI ESTIMATION IN MARCH 2017: 12800 Euros

Κατάλογος ελέγχου επιθεώρησης

Όχι Κανιστής : Όχι Μη οδηγήσιμο όχημα : Όχι

ΚΑΤΑΛΟΓΟΣ ΕΓΓΡΑΦΩΝ Παρουσία Λείπει/Απουσιάζει

Αντικλεπτικός κωδικός	<input type="checkbox"/>	Αυθεντικό κλειδί	<input checked="" type="checkbox"/>
Κωδικός ραδιοταυτότητας	<input type="checkbox"/>	Εφεδρικό κλειδί	<input type="checkbox"/>
Ασφάλεια	<input type="checkbox"/>	Σήμα τελών κυκλοφορίας	<input type="checkbox"/>
Εγχειρίδιο ηχοσυστήματος	<input type="checkbox"/>	Εγχειρίδιο ιδιοκτήτη	<input type="checkbox"/>
Εγχειρίδιο συντήρησης	<input type="checkbox"/>	Έκθεση κατάστασης κατά την παράδοση	<input type="checkbox"/>
Άδεια μεταφοράς	<input type="checkbox"/>	Κάρτα Ελέγχου Καυσαερίων	<input type="checkbox"/>
Πιστοποιητικό συμμόρφωσης	<input type="checkbox"/>	Άδεια Κυκλοφορίας	<input type="checkbox"/>
Emmissions Cert	<input type="checkbox"/>		

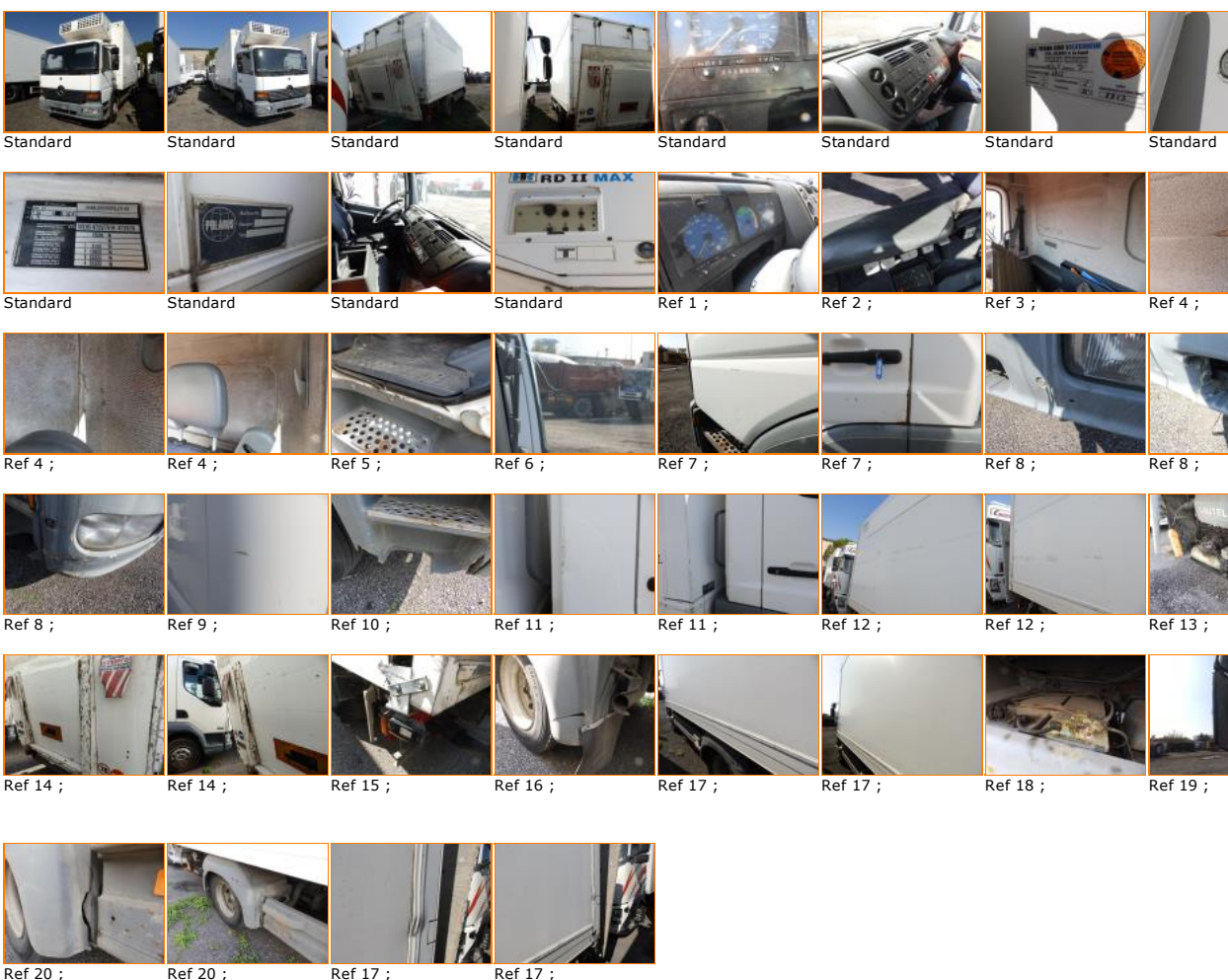

[Restore Images](#)

[Πίσω](#)

[Ελαχιστοποίηση φωτογραφιών](#)

[Εξαγωγή PDF](#)

[Έκδοση κατάλληλη για εκτύπωση](#)

[Download Images](#)